

بسمه تعالی

فرم شناسنامه خدمت دستگاه اجرایی ضمیمه ۱

۱- عنوان خدمت: صدور پروانه کسب ایثارگری		۲- شناسه خدمت ۱۳۰۱۱۲۲۱۰۰۰		
۳- ارائه دهنده خدمت	نام دستگاه اجرایی: سازمان صنعت معدن و تجارت استان یزد			
	نام دستگاه مادر: وزارت صنعت ، معدن و تجارت			
۴- مشخصات خدمت	شرح خدمت صدور پروانه کسب ایثارگری توسط سازمان			
	نوع خدمت <input checked="" type="checkbox"/> خدمت به شهروندان (G۲C) <input checked="" type="checkbox"/> خدمت به کسب و کار (G۲B) <input type="checkbox"/> خدمت به دیگر دستگاه های دولتی (G۲G)			
	ماهیت خدمت <input checked="" type="checkbox"/> حاکمیتی <input type="checkbox"/> تصدی گری			
	سطح خدمت <input type="checkbox"/> ملی <input type="checkbox"/> منطقه ای <input checked="" type="checkbox"/> استانی <input type="checkbox"/> شهری <input type="checkbox"/> روستایی			
	رویداد مرتبط با: <input type="checkbox"/> تولد <input type="checkbox"/> آموزش <input type="checkbox"/> سلامت <input type="checkbox"/> مالیات <input checked="" type="checkbox"/> کسب و کار <input type="checkbox"/> تامین اجتماعی <input type="checkbox"/> ثبت مالکیت <input type="checkbox"/> تاسیسات شهری <input type="checkbox"/> بیمه <input type="checkbox"/> ازدواج <input type="checkbox"/> بازنشستگی <input type="checkbox"/> مدارک و گواهینامه ها <input type="checkbox"/> وفات <input type="checkbox"/> سایر			
	نحوه آغاز خدمت <input checked="" type="checkbox"/> تقاضای گیرنده خدمت <input type="checkbox"/> فرارسیدن زمانی مشخص <input type="checkbox"/> رخداد رویدادی مشخص <input checked="" type="checkbox"/> تشخیص دستگاه <input type="checkbox"/> سایر: ...			
	مدارک لازم برای انجام خدمت معرفی نامه از بنیاد شهید و امور ایثارگران			
	قوانین و مقررات بالادستی بر اساس آئین نامه اجرایی ماده ۷۹ قانون نظام صنفی			
	۵- جزئیات خدمت	آمار تعداد خدمت گیرندگان در حال حاضر ۱۰ خدمت گیرندگان در: ماه <input checked="" type="checkbox"/> فصل <input type="checkbox"/> سال <input type="checkbox"/>		
		متوسط مدت زمان ارائه خدمت: پانزده روز		
تواتر <input checked="" type="checkbox"/> یکبار برای همیشه <input type="checkbox"/> یک بار در: ماه <input type="checkbox"/> فصل <input type="checkbox"/> سال				
تعداد بار مراجعه حضوری دو الی سه مرتبه				
هزینه رایج خدمت (ریال) به خدمت گیرندگان مبلغ (مبالغ) شماره حساب (های) بانکی پرداخت بصورت الکترونیک				
۱۰۰/۰۰۰ بصورت آنلاین <input checked="" type="checkbox"/>				
۶- نحوه دسترسی به خدمت	آدرس دقیق و مستقیم خدمت در وبگاه در صورت الکترونیکی بودن همه یا بخشی از آن: www.iranianasnaf.ir			
	نام سامانه مربوط به خدمت در صورت الکترونیکی بودن همه یا بخشی از آن:			
	مراحل خدمت نوع ارائه رسانه ارتباطی خدمت			
	<input checked="" type="checkbox"/> الکترونیکی <input type="checkbox"/> پست الکترونیک <input type="checkbox"/> تلفن گویا یا مرکز تماس <input type="checkbox"/> سایر (با ذکر نحوه دسترسی)			
	<input checked="" type="checkbox"/> غیر الکترونیکی <input type="checkbox"/> جهت احراز اصالت فرد <input checked="" type="checkbox"/> جهت احراز اصالت مدرک <input type="checkbox"/> نبود زیرساخت ارتباطی مناسب <input type="checkbox"/> سایر:			
	در مرحله اطلاع رسانی خدمت مراجعه حضوری			
مراجعه به دستگاه: <input type="checkbox"/> ملی <input checked="" type="checkbox"/> استانی <input type="checkbox"/> شهرستانی				

				<input checked="" type="checkbox"/> الکترونیکی <input type="checkbox"/> پست الکترونیک <input type="checkbox"/> تلفن گویا یا مرکز تماس <input type="checkbox"/> دفاتر پیشخوان شماره قرارداد واگذاری خدمات به دفاتر پیشخوان: <input type="checkbox"/> عنوان مشابه دفاتر پیشخوان <input type="checkbox"/> سایر (با ذکر نحوه دسترسی)		<input checked="" type="checkbox"/> الکترونیکی <input type="checkbox"/> غیر الکترونیکی		در مرحله درخواست خدمت	
مراجعه به دستگاه: <input type="checkbox"/> ملی <input type="checkbox"/> استانی <input type="checkbox"/> شهرستانی		<input type="checkbox"/> جهت احراز اصالت فرد <input type="checkbox"/> جهت احراز اصالت مدرک <input type="checkbox"/> نبود زیرساخت ارتباطی مناسب <input type="checkbox"/> سایر:		<input type="checkbox"/> جهت احراز اصالت فرد <input checked="" type="checkbox"/> جهت احراز اصالت مدرک <input type="checkbox"/> نبود زیرساخت ارتباطی مناسب <input type="checkbox"/> سایر:		ذکر ضرورت مراجعه حضوری		<input type="checkbox"/> غیر الکترونیکی <input checked="" type="checkbox"/> الکترونیکی	
<input type="checkbox"/> اینترنتی (مانند درگاه دستگاه) <input type="checkbox"/> پست الکترونیک <input type="checkbox"/> سایر (با ذکر نحوه دسترسی)		<input type="checkbox"/> اینترنتی (مانند اینترنت داخلی دستگاه یا ERP) <input type="checkbox"/> پست الکترونیک <input type="checkbox"/> سایر (با ذکر نحوه دسترسی)		<input type="checkbox"/> اینترنتی (مانند درگاه دستگاه) <input type="checkbox"/> پست الکترونیک <input type="checkbox"/> تلفن گویا یا مرکز تماس <input type="checkbox"/> دفاتر پیشخوان شماره قرارداد واگذاری خدمات به دفاتر پیشخوان: <input type="checkbox"/> عنوان مشابه دفاتر پیشخوان <input type="checkbox"/> سایر (با ذکر نحوه دسترسی)		<input type="checkbox"/> الکترونیکی <input checked="" type="checkbox"/> غیر الکترونیکی		مرحله تولید خدمت (فرایند داخل دستگاه با ارتباط با دیگر دستگاه ها)	
مراجعه به دستگاه: <input type="checkbox"/> ملی <input checked="" type="checkbox"/> استانی <input type="checkbox"/> شهرستانی		<input type="checkbox"/> جهت احراز اصالت فرد <input checked="" type="checkbox"/> جهت احراز اصالت مدرک <input type="checkbox"/> نبود زیرساخت ارتباطی مناسب <input type="checkbox"/> سایر:		<input type="checkbox"/> جهت احراز اصالت فرد <input checked="" type="checkbox"/> جهت احراز اصالت مدرک <input type="checkbox"/> نبود زیرساخت ارتباطی مناسب <input type="checkbox"/> سایر:		ذکر ضرورت مراجعه حضوری		<input type="checkbox"/> الکترونیکی <input checked="" type="checkbox"/> غیر الکترونیکی	
استعلام		استعلام الکترونیکی		فیلدهای مورد تبادل		نام سامانه های دیگر		۷- ارتباط خدمت با سایر سامانه ها (بانکهای اطلاعاتی) در دستگاه	
غیر الکترونیکی		Batch)							
برخط		online							
دستی		دستی							
استعلام		استعلام الکترونیکی							
اگر استعلام غیر الکترونیکی است، استعلام توسط:		استعلام الکترونیکی		مبلغ (در صورت پرداخت هزینه)		نام سامانه های دستگاه دیگر		نام دستگاه دیگر	
دستی		online		ندارد				اتحادیه مربوطه	
دستی		online		ندارد				بهداری نیروی انتظامی	
دستی		online		ندارد				تشخیص هویت اماکن نیروی انتظامی	

دستگاه <input checked="" type="checkbox"/>	<input type="checkbox"/>	<input type="checkbox"/>	ندارد			نیروی انتظامی	
مراجعه کننده <input type="checkbox"/>	<input type="checkbox"/>	<input checked="" type="checkbox"/>	ندارد			دارایی	
دستگاه <input type="checkbox"/>	<input type="checkbox"/>	<input type="checkbox"/>	ندارد				
مراجعه کننده <input type="checkbox"/>	<input type="checkbox"/>	<input type="checkbox"/>					
۱- ارائه معرفی نامه از بنیاد شهید							
۲- ارائه مدارک توسط متقاضی (فتوکپی شناسنامه عکس دار تمام صفحات ۲ برگ ، فتوکپی کارت ملی ، عکس جدید ۶ قطعه ۳×۴ ، فتوکپی سند ملکی یا اجاره نامه محضری که ملک مورد نظر می بایست دارای کاربرد تجاری/کارگاهی/یا اداری باشد . فتوکپی کارت پایان خدمت یا معافیت دائم (حداکثر سن برای آقایان ۵۰ سال) ، تصویر مدرک تحصیلی)							
۳- استعلام از اتحادیه مربوطه							
۴- استعلام از نیروی انتظامی (تشخیص هویت)							
۵- استعلام از بهداشت برای صنوفی که مشمول قانون مواد خوردنی ، آشامیدنی ، آرایشی و بهداشتی می باشند .							
۶- استعلام اداره اماکن عمومی نیروی انتظامی .							
۷- استعلام از دارایی							
۸- گواهی دوره آموزشی							
۹- موافقت فنی و آموزش کیفی اتحادیه							
۱۰- دریافت مبلغ ۱۰۰,۰۰۰ ریال بابت کارت الکترونیک از متقاضی							
۱۱- ثبت نام در سامانه اصناف ایرانیان و دریافت کد رهگیری (iranianasnaf.ir)							

۹- معاونین فرایندهای خدمت

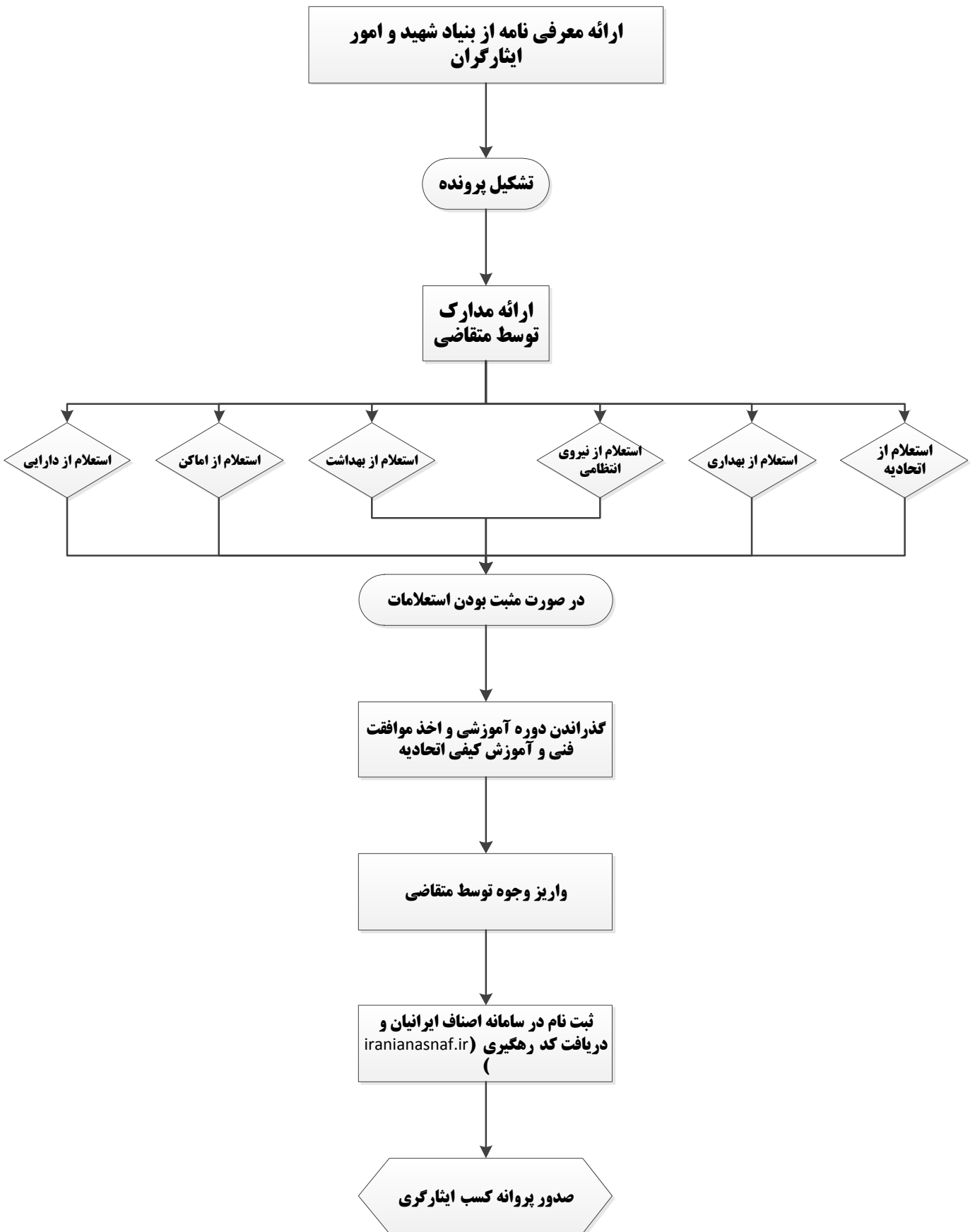

<p>واحد مربوط: اصناف</p>	<p>پست الکترونیک:</p>	<p>تلفن:</p>	<p>نام و نام خانوادگی تکمیل کننده فرم:</p>
------------------------------	-----------------------	--------------	--

توضیحات	فرآیند مجوز		زمان تقریبی فرآیند مجوز (روز/ ساعت)	مراجع ناظر	فرآیند صدور مجوز		متقاضی مجوز			هزینه (ریال)	مدت اعتبار	مدارک مورد نیاز	مستندات قانونی (مصوبه، بخشنامه، آیین نامه)	نوع مجوز	عنوان مجوز	ردیف
	غیر الکترونیکی	الکترونیکی			مشترک *	اختصاصی	دولتی	حقوقی	حقیقی							
		*	۱۵ روز کاری		*				*		۵ سال	ارائه تصاویر شناسنامه ، کارت ملی ، عکس، مدرک تحصیلی، گواهی آموزش و استعلامات اداری	بر اساس آئین نامه اجرائی ماده ۷۹ قانون نظام صنفی	صدور	پروانه کسب اینترگران و جانبازان	۱
													تمدید	۲		
													اصلاح	۳		
													لغو	۴		

*اگر مراحل مجوز دارای فرآیند مشترک با دیگر دستگاه ها و نیازمند تبادل داده با آنها است، فرم شماره ۲ نیز تکمیل شود

