

بسمه تعالی

فرم شناسنامه خدمت دستگاه اجرایی ضمیمه ۱

۱- عنوان خدمت: صدور پروانه کسب ایثارگری		۲- شناسه خدمت: ۱۳۰۱۱۲۲۱۰۰۰													
۳- ارائه دهنده خدمت	نام دستگاه اجرایی: سازمان صنعت معدن و تجارت استان یزد														
	نام دستگاه مادر: وزارت صنعت، معدن و تجارت														
۴- مشخصات خدمت	شرح خدمت صدور پروانه کسب ایثارگری توسط سازمان														
	نوع خدمت <input checked="" type="checkbox"/> خدمت به شهروندان (G2C) <input checked="" type="checkbox"/> خدمت به کسب و کار (G2B) <input type="checkbox"/> خدمت به دیگر دستگاه های دولتی (G2G)														
	ماهیت خدمت <input checked="" type="checkbox"/> حاکمیتی <input type="checkbox"/> تصدی گری														
	سطح خدمت <input type="checkbox"/> ملی <input type="checkbox"/> منطقه ای <input checked="" type="checkbox"/> استانی <input type="checkbox"/> شهری <input type="checkbox"/> روستایی														
	رویداد مرتبط با: <input type="checkbox"/> تولد <input type="checkbox"/> آموزش <input type="checkbox"/> سلامت <input type="checkbox"/> مالیات <input checked="" type="checkbox"/> کسب و کار <input type="checkbox"/> تامین اجتماعی <input type="checkbox"/> ثبت مالکیت <input type="checkbox"/> تاسیسات شهری <input type="checkbox"/> بیمه <input type="checkbox"/> ازدواج <input type="checkbox"/> بازنشستگی <input type="checkbox"/> مدارک و گواهینامه ها <input type="checkbox"/> وفات <input type="checkbox"/> سایر														
	نحوه آغاز خدمت <input checked="" type="checkbox"/> تقاضای گیرنده خدمت <input type="checkbox"/> فرارسیدن زمانی مشخص <input type="checkbox"/> رخداد رویدادی مشخص <input type="checkbox"/> تشخیص دستگاه <input type="checkbox"/> سایر: ...														
	مدارک لازم برای انجام خدمت معرفی نامه از بنیاد شهید و امور ایثارگران														
	قوانین و مقررات بالادستی بر اساس آئین نامه اجرایی ماده ۷۹ قانون نظام صنفی														
	۵- جزئیات خدمت	آمار تعداد خدمت گیرندگان در حال حاضر ۱۰ خدمت گیرندگان در: ماه <input checked="" type="checkbox"/> فصل <input type="checkbox"/> سال <input type="checkbox"/>													
		متوسط مدت زمان ارائه خدمت: پانزده روز													
تواتر <input checked="" type="checkbox"/> یکبار برای همیشه <input type="checkbox"/> یک بار در: ماه <input type="checkbox"/> فصل <input type="checkbox"/> سال															
تعداد بار مراجعه حضوری دو الی سه مرتبه															
هزینه رایحه خدمت (ریال) به خدمت گیرندگان <table border="1"> <tr> <td>مبلغ (مبالغ)</td> <td>شماره حساب (های) بانکی</td> <td>پرداخت بصورت الکترونیک</td> </tr> <tr> <td>۲۵۰/۰۰۰</td> <td>۱۶۸۰۹۹۶۷/۳۶</td> <td><input type="checkbox"/></td> </tr> <tr> <td>۳۰/۰۰۰</td> <td>۲۱۷۵۳۱۵۹۰۶۰۰۵</td> <td><input type="checkbox"/></td> </tr> <tr> <td>۱۰۰/۰۰۰</td> <td>بصورت دستی</td> <td><input type="checkbox"/></td> </tr> </table>			مبلغ (مبالغ)	شماره حساب (های) بانکی	پرداخت بصورت الکترونیک	۲۵۰/۰۰۰	۱۶۸۰۹۹۶۷/۳۶	<input type="checkbox"/>	۳۰/۰۰۰	۲۱۷۵۳۱۵۹۰۶۰۰۵	<input type="checkbox"/>	۱۰۰/۰۰۰	بصورت دستی	<input type="checkbox"/>	
مبلغ (مبالغ)		شماره حساب (های) بانکی	پرداخت بصورت الکترونیک												
۲۵۰/۰۰۰		۱۶۸۰۹۹۶۷/۳۶	<input type="checkbox"/>												
۳۰/۰۰۰	۲۱۷۵۳۱۵۹۰۶۰۰۵	<input type="checkbox"/>													
۱۰۰/۰۰۰	بصورت دستی	<input type="checkbox"/>													
آدرس دقیق و مستقیم خدمت در وبگاه در صورت الکترونیکی بودن همه یا بخشی از آن: www.iranianasnaf.ir															
نام سامانه مربوط به خدمت در صورت الکترونیکی بودن همه یا بخشی از آن:															
۶- نحوه دسترسی به خدمت	مرحله خدمت		نوع ارائه												
	در مرحله اطلاع رسانی خدمت		<input checked="" type="checkbox"/> الکترونیکی <input type="checkbox"/> پست الکترونیک <input type="checkbox"/> تلفن گویا یا مرکز تماس <input type="checkbox"/> سایر (با ذکر نحوه دسترسی)												
	در مرحله اطلاع رسانی خدمت		<input checked="" type="checkbox"/> غیر الکترونیکی <input type="checkbox"/> جهت احراز اصالت فرد <input checked="" type="checkbox"/> جهت احراز اصالت مدرک <input type="checkbox"/> نبود زیرساخت ارتباطی مناسب <input type="checkbox"/> سایر:												
رسانه ارتباطی خدمت <input type="checkbox"/> تلفن همراه (برنامه کاربردی) <input type="checkbox"/> ارسال پستی <input type="checkbox"/> پیام کوتاه <input type="checkbox"/> اینترنتی (مانند وبگاه دستگاه) <input type="checkbox"/> پست الکترونیک <input type="checkbox"/> سایر (با ذکر نحوه دسترسی)															
مراجعه به دستگاه: <input type="checkbox"/> ملی <input checked="" type="checkbox"/> استانی <input type="checkbox"/> شهرستانی															

				<input checked="" type="checkbox"/> الکترونیکی <input type="checkbox"/> پست الکترونیک <input type="checkbox"/> تلفن گویا یا مرکز تماس <input type="checkbox"/> دفاتر پیشخوان شماره قرارداد واگذاری خدمات به دفاتر پیشخوان: <input type="checkbox"/> عنوان مشابه دفاتر پیشخوان <input type="checkbox"/> سایر (با ذکر نحوه دسترسی)		<input checked="" type="checkbox"/> الکترونیکی <input type="checkbox"/> غیر الکترونیکی		در مرحله درخواست خدمت	
مراجعه به دستگاه: <input type="checkbox"/> ملی <input type="checkbox"/> استانی <input type="checkbox"/> شهرستانی		<input type="checkbox"/> جهت احراز اصالت فرد <input type="checkbox"/> جهت احراز اصالت مدرک <input type="checkbox"/> نبود زیرساخت ارتباطی مناسب <input type="checkbox"/> سایر:		<input type="checkbox"/> جهت احراز اصالت فرد <input type="checkbox"/> جهت احراز اصالت مدرک <input type="checkbox"/> نبود زیرساخت ارتباطی مناسب <input type="checkbox"/> سایر:		<input type="checkbox"/> غیر الکترونیکی <input checked="" type="checkbox"/> الکترونیکی		مراجعه به دستگاه: <input type="checkbox"/> ملی <input checked="" type="checkbox"/> استانی <input type="checkbox"/> شهرستانی	
		<input type="checkbox"/> اینترنتی (مانند درگاه دستگاه) <input type="checkbox"/> پست الکترونیک <input type="checkbox"/> سایر (با ذکر نحوه دسترسی)		<input type="checkbox"/> اینترنتی (مانند وبگاه دستگاه) <input type="checkbox"/> تلفن همراه (برنامه کاربردی) <input type="checkbox"/> پست الکترونیک <input type="checkbox"/> تلفن گویا یا مرکز تماس <input type="checkbox"/> دفاتر پیشخوان شماره قرارداد واگذاری خدمات به دفاتر پیشخوان: <input type="checkbox"/> عنوان مشابه دفاتر پیشخوان <input type="checkbox"/> سایر (با ذکر نحوه دسترسی)		<input type="checkbox"/> الکترونیکی <input checked="" type="checkbox"/> غیر الکترونیکی		مرحله تولید خدمت (فرایند داخل دستگاه با ارتباط با دیگر دستگاه ها)	
		<input type="checkbox"/> اینترنتی (مانند وبگاه دستگاه) <input type="checkbox"/> تلفن همراه (برنامه کاربردی) <input type="checkbox"/> پست الکترونیک <input type="checkbox"/> تلفن گویا یا مرکز تماس <input type="checkbox"/> دفاتر پیشخوان شماره قرارداد واگذاری خدمات به دفاتر پیشخوان: <input type="checkbox"/> عنوان مشابه دفاتر پیشخوان <input type="checkbox"/> سایر (با ذکر نحوه دسترسی)		<input type="checkbox"/> اینترنتی (مانند وبگاه دستگاه) <input type="checkbox"/> تلفن همراه (برنامه کاربردی) <input type="checkbox"/> پست الکترونیک <input type="checkbox"/> تلفن گویا یا مرکز تماس <input type="checkbox"/> دفاتر پیشخوان شماره قرارداد واگذاری خدمات به دفاتر پیشخوان: <input type="checkbox"/> عنوان مشابه دفاتر پیشخوان <input type="checkbox"/> سایر (با ذکر نحوه دسترسی)		<input type="checkbox"/> الکترونیکی <input checked="" type="checkbox"/> غیر الکترونیکی		در مرحله ارائه خدمت	
مراجعه به دستگاه: <input type="checkbox"/> ملی <input checked="" type="checkbox"/> استانی <input type="checkbox"/> شهرستانی		<input type="checkbox"/> جهت احراز اصالت فرد <input checked="" type="checkbox"/> جهت احراز اصالت مدرک <input type="checkbox"/> نبود زیرساخت ارتباطی مناسب <input type="checkbox"/> سایر:		<input type="checkbox"/> جهت احراز اصالت فرد <input checked="" type="checkbox"/> جهت احراز اصالت مدرک <input type="checkbox"/> نبود زیرساخت ارتباطی مناسب <input type="checkbox"/> سایر:		<input type="checkbox"/> غیر الکترونیکی <input checked="" type="checkbox"/> الکترونیکی		مراجعه به دستگاه: <input type="checkbox"/> ملی <input checked="" type="checkbox"/> استانی <input type="checkbox"/> شهرستانی	
نام سامانه های دیگر		فیلهای مورد تبادل		استعلام الکترونیکی برخط online دستهای (Batch)		استعلام غیر الکترونیکی		۷- ارتباط خدمت با سایر سامانه ها (بانکهای اطلاعاتی) در دستگاه	
نام دستگاه دیگر		نام سامانه های دستگاه دیگر		فیلهای مورد تبادل		استعلام الکترونیکی برخط online دستهای (Batch)		اگر استعلام غیر الکترونیکی است، استعلام توسط:	
اتحادیه مربوطه				ندارد		<input type="checkbox"/> <input checked="" type="checkbox"/> دستگاه <input type="checkbox"/> مراجعه کننده			
بهداری نیروی انتظامی				ندارد		<input type="checkbox"/> <input checked="" type="checkbox"/> دستگاه <input type="checkbox"/> مراجعه کننده			
تشخیص هویت اماکن نیروی انتظامی				ندارد		<input type="checkbox"/> <input checked="" type="checkbox"/> دستگاه <input type="checkbox"/> مراجعه کننده			

دستگاه <input checked="" type="checkbox"/> مراجعه کننده <input type="checkbox"/>	<input type="checkbox"/>	<input type="checkbox"/>	ندارد			نیروی انتظامی
دستگاه <input type="checkbox"/> مراجعه کننده <input type="checkbox"/>	<input type="checkbox"/>	<input checked="" type="checkbox"/>	ندارد			دارایی
دستگاه <input type="checkbox"/> مراجعه کننده <input type="checkbox"/>	<input type="checkbox"/>	<input type="checkbox"/>	ندارد			
۱- ارائه معرفی نامه از بنیاد شهید						
۲- ارائه مدارک توسط متقاضی (فتوکپی شناسنامه عکس دار تمام صفحات ۲ برگ ، فتوکپی کارت ملی ، عکس جدید ۶ قطعه ۳×۴ ، فتوکپی سند ملکی یا اجاره نامه محضری که ملک مورد نظر می بایست دارای کاربرد تجاری/کارگاهی/یا اداری باشد . فتوکپی کارت پایان خدمت یا معافیت دائم (حداکثر سن برای آقایان ۵۰ سال) ، تصویر مدرک تحصیلی)						
۳- استعلام از اتحادیه مربوطه						
۴- استعلام از بهداری نیروی انتظامی (عدم اعتیاد)						
۵- استعلام از نیروی انتظامی (تشخیص هویت)						
۶- استعلام از بهداشت برای صنوفی که مشمول قانون مواد خوردنی ، آشامیدنی ، آرایشی و بهداشتی می باشند .						
۷- استعلام اداره اماکن عمومی نیروی انتظامی.						
۸- استعلام از دارایی						
۹- گواهی دوره آموزشی						
۱۰- موافقت فنی و آموزش کیفی اتحادیه						
۱۱- واریز مبلغ ۲۵۰,۰۰۰ ریال به حساب بانک ملت به شماره ۱۶۸۰۹۹۶۷/۳۶ به نام اتاق اصناف ایران توسط متقاضی						
۱۲- واریز مبلغ ۳۰,۰۰۰ ریال به حساب بانک ملی به شماره ۲۱۷۵۳۱۵۹۰۶۰۰۵ به نام خزانه توسط متقاضی						
۱۳- دریافت مبلغ ۱۰۰,۰۰۰ ریال بابت کارت الکترونیک از متقاضی						
۱۴- ثبت نام در سامانه اصناف ایرانیان و دریافت کد رهگیری (iranianasnaf.ir)						

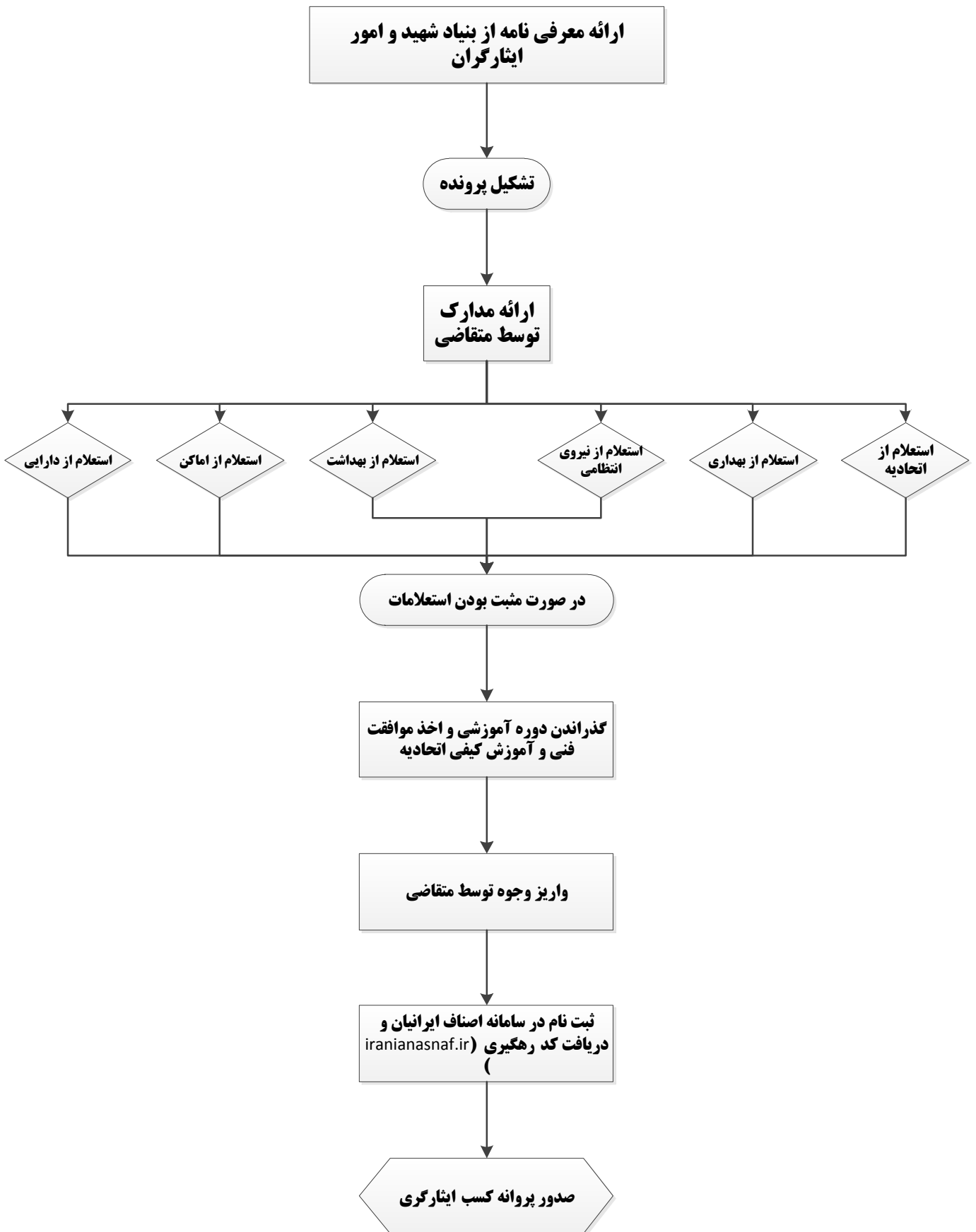

<p>واحد مربوط: اصناف</p>	<p>پست الکترونیک:</p>	<p>تلفن:</p>	<p>نام و نام خانوادگی تکمیل کننده فرم: ابوالقاسم میرشمسی</p>
------------------------------	-----------------------	--------------	--

توضیحات	فرآیند مجوز		زمان تقریبی فرآیند مجوز (روز/ ساعت)	مراجع ناظر	فرآیند صدور مجوز		متقاضی مجوز			هزینه (ریال)	مدت اعتبار	مدارک مورد نیاز	مستندات قانونی (مصوبه، بخشنامه، آیین نامه)	نوع مجوز	عنوان مجوز	ردیف
	غیر الکترونیکی	الکترونیکی			مشترک *	اختصاصی	دولتی	حقوقی	حقیقی							
		*	۱۵ روز کاری		*				*		۵ سال	ارائه تصاویر شناسنامه، کارت ملی، عکس، مدرک تحصیلی، گواهی آموزش و استعلامات اداری	بر اساس آئین نامه اجرایی ماده ۷۹ قانون نظام صنفی	صدور	پروانه کسب اینترگران و جانبازان	۱
													تمدید			۲
													اصلاح			۳
													لغو			۴

*اگر مراحل مجوز دارای فرآیند مشترک با دیگر دستگاه ها و نیازمند تبادل داده با آنها است، فرم شماره ۲ نیز تکمیل شود

فرم شماره دو

توضیحات	فرآیند مجوز		زمان انجام کار (روز/ ساعت)	هزینه (ریال)	مدت اعتبار	مدارک مورد نیاز	نوع فرآیند		عنوان دستگاه استعلام شونده	ردیف
	الکترونیکی	غیر الکترونیکی					سایر ***	موارد استعلام با ذکر نام **		
									اتحادیه مربوطه	۱
									تشخیص هویت	۲
									بهداری نیروی انتظامی	۳
									دارایی	۴
										۵
										۶
										۷
										۸

** نام استعلام در توضیحات درج شود

*** اگر نوع فرآیند سایر می باشد اطلاعات آن در توضیحات درج شود

